



Caros colegas e usuários deste guia

É com muito prazer – e cumprindo uma importante meta de nossa administração – que ora lhe oferecemos este novo Guia Médico da Sociedade dos Médicos da Ilha do Governador, a SOMEI, por ocasião das comemorações do nosso 30º aniversário de fundação.

Esta mais recente edição – além de trazer a listagem atualizada de nossos associados – oferece como novidade um histórico resumido da vitoriosa trajetória de nossa SOMEI, começando do ano em que foi fundada até os dias de hoje, 30 anos depois.

Você, que está tendo oportunidade de ter acesso a este guia, tenha a certeza de que procuramos produzi-lo de forma bastante profissional, tentando atingir as expectativas dos nossos associados em expor e divulgar de forma ética suas atividades profissionais e seus locais de trabalho.

Já aos nossos familiares, amigos e clientes, objetivamos proporcionar facilidade na localização de profissionais capacitados, que mantêm o espírito associativo e que acreditam que a indicação de qualquer especialista dentro da Ilha do Governador se faz e sempre se fará não somente por conhecer o colega pelo nome, e sim principalmente por conhecê-lo pessoalmente – não só nos serviços em que trabalha, mas também por participarmos juntos de nossas reuniões científicas, administrativas e sociais na SOMEI.

Você, que já conhece ou que está chegando agora na área da saúde na Ilha do Governador, está convidado a ser mais um sócio da SOMEI.

Saudações Médicas

Dr. Rômulo Capello Teixeira
Presidente da SOMEI

CONSELHO DIRETOR E CONSELHO FISCAL DA SOMEI

CONSELHO DIRETOR

Presidente
Rômulo Capello Teixeira

Presidente de Honra
Sylvio Augusto Regalla

Vice-Presidente
Tito Efrain Zambrana Omonte

Primeiro Secretário
Sylvio Augusto Regalla

Segunda Secretária
Vivane de Salles Gomes Einfeld

Primeiro Tesoureiro
Roberto Borges Trindade

Segunda Tesoureira
Aline Barbosa Moraes

Diretor de Divulgação
Hindenburg de Bulhões Carvalho Filho

Diretor de Relações Médicas
Gilberto dos Passos

Diretor Científico
Gaetano Piero Emilio Fonti

Diretor de Assuntos Profissionais e Éticos
Rivaldo Bernardo Oliveira

Diretora Social
Maria Cristina Soares Thomé da Silva

Diretor de Patrimônio
Henrique Prangel

Diretor de Informática
Carlos Augusto Jaloto Rego

CONSELHO FISCAL

Antônio Mourão Vieira Neto
Germano Treiger
Hélio Capella Velasco



30 ANOS DA SOMEI

Uma Trajetória de Sucesso

As primeiras reuniões do que podemos chamar de “embrião” da SOMEI foram realizadas no Restaurante Provençal (hoje La Playa) por um grupo de médicos oriundos do Hospital Geral de Bonsucesso. Após vários encontros, foi decidida a formação de uma sociedade médica na região da Ilha do Governador. E lá se vão 30 anos...

Após a decisão de formação – e tendo sido escolhida, de comum acordo, uma diretoria provisória – passou-se à fase de organização da sociedade. Para tal finalidade, se fazia necessário ter um local mais calmo para as reuniões de planejamento. O Rotary Ilha do Governador, em caráter excepcional e na pessoa de seu então presidente, Dr. Hélio Mendes de Albuquerque, cedeu sua secretaria para essas reuniões. Nessa fase inicial, fomos muito ajudados por um representante do laboratório Merck Sharp & Dohme, o Sr. Haroldo, que hoje não atua mais na área, mas que terá sempre o nosso reconhecimento. É justo e necessário ressaltarmos que, durante toda nossa vitoriosa trajetória, o apoio dos laboratórios farmacêuticos e seus representantes tem sido decisivo para a continuidade de nossa existência.

Para a reunião festiva e solene de fundação foi escolhido o late Clube Jardim Guanabara, cujo comodoro, na ocasião, era nosso colega

Dr. Hélio Duarte Feliciano, que cedeu graciosamente as novíssimas instalações do pavilhão japonês para essa festa. Nesse dia tomaram posse 14 sócios, considerados fundadores iniciais. Posteriormente, foi dado um prazo para que outros colegas se associassem e também fossem considerados fundadores – nossa sociedade já começou crescendo!

Nossas primeiras reuniões eram feitas nos locais mais variados e singulares. Era uma fase de conhecimento, planejamento e, principalmente, muitos sonhos. Tentamos fazer reuniões científicas de alto nível, tentamos patrocínio de laboratórios para as reuniões, fizemos reuniões sem patrocínio, todas sem muito sucesso de público – a não ser o grupo inicial e fiel. Foi quando finalmente encontramos o caminho: as reuniões teriam que ter conagraçamento, diversão, refeição, informalidade e cultura científica – essa fórmula deu certo e prossegue até os nossos dias. As reuniões então passaram a ser, por um longo período, realizadas na Boate Bicão. E eram ótimas; o difícil era explicar por que passávamos as noites numa boate. Já há mais de 10 anos, as reuniões são realizadas no Salão Novos Ventos do late Clube Jardim Guanabara, graças à gentileza do comodoro José Moraes e a colaboração permanente do Sr. Edson Mascarenhas, concessionário do

Salão Novos Ventos e nosso sócio colaborador.

No início, nossa sede funcionava no consultório de um dos sócios e não tínhamos secretária. Com a contratação da nossa primeira secretária, a Valéria, nossa sede passou a ser no escritório de nossa contadora Adeir, que nos cedia, gentil e graciosamente, o seu endereço. Posteriormente, nos estabelecemos na sede da Associação Comercial e Industrial da Ilha do Governador (Acinig), cujo presidente era o Sr. José Richard; durante todo esse tempo, nossos sócios eram associados da Acinig. E aqui cabe registrar uma de nossas primeiras grandes vitórias: a inauguração da nossa sede na Estrada do Galeão, 646. Mas não ficamos parados; continuamos progredindo, e em 2003 mudamos para melhor: ocupamos um novo espaço, juntamente com a subsede do Cremerj, no Ilha Golden Shopping – graças à produtiva parceria com nosso Conselho Regional, que sempre nos apoiou integralmente.

Assim, com o correr do tempo e a adesão de mais entusiasmados associados, novos eventos foram se incorporando à vida da SOMEI. Além das reuniões mensais (às últimas quartas-feiras de cada mês), passamos a ter uma grande festa de fim de ano, uma comemoração anual pela passagem do Dia do Médico, uma homenagem ao Médico do Ano, uma divertidíssima festa junina, diversas excursões e o nosso evento máximo – o Congresso Médico e Fórum de Psicologia e Fonoaudiologia da Ilha do Governador – que agora em 2012 alcançou sua 11ª edição, com enorme sucesso e público

cada vez maior. Vale igualmente mencionar nossa participação e apoio às feiras da saúde do Rotary Ilha, evento realizado todos os anos e voltado para a comunidade local.

Além dessas conquistas, registramos também o surgimento do nosso guia médico, que ora se encontra em sua sexta edição, e do nosso Jornal da SOMEI – que já conta com mais de 13 anos de existência e ostenta a marca de qualidade da jornalista Laura Bergallo, que soube fazê-lo um veículo de comunicação ágil e eficiente.

Mas nada teria sido possível sem a preciosa ajuda de pessoas importantes, como nossos diretores, nossos associados e nossa secretária Cristiana Furniel, e de instituições cujo apoio imprescindível tornou possível essa história de sucesso. Assim, agradecemos ao Cremerj, à Unimed-Rio e à Unicred, bem como às instituições de saúde da Ilha do Governador que sempre estiveram ao nosso lado: Procor, Labs, Laboratório Lâmina, Laboratório Bronstein e Grupo Santa Maria Madalena.

Por tudo isso, nos despedimos por aqui com uma grande certeza: estaremos juntos, na nossa SOMEI, pelos próximos 30 anos... pelo menos!



Presidentes da SOMEI

10 DE NOVEMBRO DE 1982 – ANO DA FUNDAÇÃO

Presidente: *Dr. Sylvio Augusto Regalla*

28 DE NOVEMBRO DE 1984

Presidente: *Dr. Sylvio Augusto Regalla*

26 DE NOVEMBRO DE 1986

Presidente: *Dr. Roberto Franco da Fonseca*

28 DE JULHO DE 1987

Presidente: *Dr. Luiz Antonio Gomes*

25 DE SETEMBRO DE 1989

Presidente: *Dr. Clemente Manoel de Souza e Melo*

20 DE MAIO DE 1992 ATÉ 2 DE OUTUBRO DE 2006

Presidente: *Dr. Sylvio Augusto Regalla*

3 DE OUTUBRO DE 2007 ATÉ A DATA ATUAL

Presidente: *Dr. Rômulo Capello Teixeira*



Médicos do Ano da SOMEI

1996 – Dr. Jeferson Barbosa de Moraes

1997 – Dr. Cid Dantas Barreto

1998 – Dra. Eulina Pereira Franco da Fonseca

1999 – Dr. Antônio Cyrillo Gomes

2000 – Dr. Sylvio Augusto Regalla

2001 – Dr. Aldo Salles Souza

2001 – Homenagem especial ao Dr. Ruy São Martinho

2002 – Dr. Paulo Jorge Monteiro

2003 – Dr. Hélio Capella Velasco

2004 – Dr. José Mauricio Magacho dos Santos

2005 – Dr. Luiz Liberato Cabral

2006 – Dr. Antonio Mourão Vieira Neto

2007 – Dra. Sônia Maria Terrozo de Souza

2008 – Dr. Avenir Soares Almeida

2009 – Dr. Morvan Medina dos Santos

2010 – Dra. Maria Arminda Amaral Mendes

2011 – Dr. Hugo David Barriga Sotelo

2012 – Dr. Gaetano Fonti



Eventos Anuais da SOMEI

■
**I Jornada Médica Odontológica
I Fórum de Psicologia e Fonoaudiologia
da Ilha do Governador**

Data: 13 e 14 de dezembro de 2002
Local: late Clube Jardim Guanabara
Presidente: *Dr. Antonio Mourão Vieira Neto*

■
**II Jornada Médica Odontológica
II Fórum de Psicologia e Fonoaudiologia
da Ilha do Governador**

Data: 14 e 15 de novembro de 2003
Local: late Clube Jardim Guanabara
Presidente: *Dr. Hindenburgo de Bulhões Carvalho Filho*

■
**III Jornada Médica Odontológica
III Fórum de Psicologia e Fonoaudiologia
da Ilha do Governador**

Data: 17 e 18 de setembro de 2004
Local: late Clube Jardim Guanabara
Presidente: *Dr. Antonio Mourão Vieira Neto*

■
**IV Congresso Médico da Ilha Do Governador
IV Fórum de Psicologia e Fonoaudiologia
da Ilha do Governador**

Data: 26 e 27 de agosto de 2005
Local: late Clube Jardim Guanabara
Presidente: *Dr. Hindenburgo de Bulhões Carvalho Filho*

■
**V Congresso Médico da Ilha do Governador
V Fórum de Psicologia e Fonoaudiologia
da Ilha do Governador**

Data: 11 e 12 de agosto de 2006
Local: Cerimônia inaugural no late Clube Jardim Guanabara
e congresso no HFAG
Presidente: *Dr. Gaetano Piero Emílio Fonti*

■
**VI CMIG - Congresso Médico da Ilha do Governador
VI Fórum de Psicologia e Fonoaudiologia
da Ilha do Governador**

Data: 2, 3 e 4 de agosto de 2007
Local: Cerimônia inaugural no late Clube Jardim Guanabara
e congresso na Casa Gerontológica de Aeronáutica Brigadeiro
Eduardo Gomes
Presidente: *Dr. Rômulo Capello Teixeira*

■
**VII CMIG - Congresso Médico da Ilha do Governador
VII Fórum de Psicologia e Fonoaudiologia
da Ilha do Governador**

Data: 7, 8 e 9 de agosto de 2008

Local: Cerimônia inaugural no late Clube Jardim Guanabara e congresso na Casa Gerontológica de Aeronáutica Brigadeiro Eduardo Gomes.

Presidente: *Dr. Gilberto dos Passos*

■
**VIII CMIG - Congresso Médico da Ilha do Governador
VIII Fórum de Psicologia e Fonoaudiologia
da Ilha do Governador**

Data: 13, 14 e 15 de agosto de 2009

Local: Cerimônia inaugural no late Clube Jardim Guanabara e congresso na Casa Gerontológica de Aeronáutica Brigadeiro Eduardo Gomes

Presidente: *Dr. Gaetano Fonti*

■
**IX CMIG - Congresso Médico da Ilha do Governador
IX Fórum de Psicologia e Fonoaudiologia
da Ilha do Governador**

Data: 12, 13 e 14 de agosto de 2010

Local: Cerimônia inaugural no late Clube Jardim Guanabara e congresso na Casa Gerontológica de Aeronáutica Brigadeiro Eduardo Gomes

Presidente: *Dr. Benedito de Souza Firmino*

■
**X CMIG - Congresso Médico da Ilha do Governador
X Fórum de Psicologia e Fonoaudiologia
da Ilha do Governador**

Data: 18, 19 e 20 de agosto de 2011

Local: Cerimônia inaugural no late Clube Jardim Guanabara e congresso na Universidade Estácio De Sá

Presidente: *Dr. Sylvio Augusto Regalla*

■
**XI CMIG - Congresso Médico da Ilha do Governador
XI Fórum de Psicologia e Fonoaudiologia
da Ilha do Governador**

Data: 16, 17 e 18 de agosto de 2012

Local: Cerimônia inaugural no late Clube Jardim Guanabara e congresso Na Universidade Estácio De Sá

Presidente: *Dra. Aline Barbosa Moraes*



30 ANOS DA SOMEI PARABÉNS A TODOS NÓS!

Quanta emoção, satisfação e responsabilidade de estar presidente da nossa SOMEI justamente quando comemoramos seus 30 anos!

Como associado da SOMEI há 14 anos e estando presidente há quatro anos – já no meu segundo mandato –, é uma grande realização profissional fazer parte dessa história vitoriosa. Ser integrante de um grupo tão seleta de médicos e outros profissionais da saúde me faz ter consciência cada vez maior da relevância do nosso movimento e ratificar o reconhecimento da importância do processo associativo.

Só se mantém viva e ativa aos 30 anos a instituição que construiu fortes alicerces e que conserva os pilares do companheirismo, da educação continuada, da ética, do respeito, da autonomia das diversas entidades nas mais diversas esferas e a parceria com dignidade com quem sempre nos apoia e que também acredita na continuidade e no crescimento desse projeto.

Esta edição especial do nosso GUIA MÉDICO 2012 é mais uma prova material da qualidade dos benefícios que oferecemos e da nossa responsabilidade com nossos associados e com a população insulana.

Obrigado a todos que somaram, somam e somarão com a SOMEI. Parabéns a todos nós, e rumo aos 50!

Dr. Rômulo Capello Teixeira
Presidente da SOMEI

SOMEI, TRINTA ANOS!

Parece que foi ontem!

Essa frase já foi dita inúmeras vezes, por várias pessoas e em milhares de ocasiões. Mas não encontro nada melhor para exprimir nossas sensações e emoções do que ela.

O sonho de um pequeno grupo se tornou realidade. Foi criado um novo tipo de associação, diferente, não melhor do que as demais; idealizada não para competir ou ocupar lugares já estratificados, mas sim para SOMAR seus esforços e trabalhos em prol da Medicina ao de outras sociedades já existentes.

Daí vem o nome “SOMEI”. Assim, todos aqueles sonhadores – e os demais que logo se somaram a eles – hoje podem dizer, com orgulho sadio: eu SOMEI!

Não foi fácil. No início não fomos bem compreendidos e tivemos momentos difíceis. Mas o tempo é o senhor da razão e, aos poucos, nos compreenderam e passaram a nos apoiar. Devemos muito aos primeiros que nos entenderam e nos deram apoio – nós sabemos quem são e eles também; eu cometeria injustiças se tentasse nomeá-los. Mas posso dizer que estão conosco até hoje.

O movimento foi (e continua sendo) sempre sério, linear e contínuo; as dificuldades foram superadas, e obtivemos sucesso e reconhecimento. Dessa trajetória, muita coisa deve ser contada – mas isso é história, e agora só devemos falar de emoções. Depois eu conto!

Dr. Sylvio Regalla
Presidente de Honra da SOMEI



SOMEI, GRANDE PARCEIRA DO CREMERJ



As associações médicas de bairro são fundamentais para o movimento médico.

A SOMEI, em particular, tem um papel-chave na integração dos médicos da Ilha do Governador, bairro importante para a Medicina do Estado, pois reúne mais de 250 mil habitantes e é considerado a região que tem um dos melhores índices de desenvolvimento humano do município. Além disso, a SOMEI é a mais antiga associação médica de bairro do nosso Estado.

Os médicos criam laços com a comunidade onde trabalham, e essa é uma relação que deve ser respeitada e valorizada. A SOMEI reforça essa valorização, promovendo reuniões científicas para aperfeiçoamento da categoria e encontros culturais para que os colegas igualmente tenham momentos de lazer.

A SOMEI é também uma grande parceira do Cremerj, ajudando o Conselho a levantar suas bandeiras em prol das causas médicas.

Ao longo desses 30 anos de existência, a SOMEI vem promovendo a união dos colegas e fazendo com que nosso movimento cresça cada vez mais. A entidade agrega forças às nossas lutas, contribuindo para a valorização da categoria.

Parabéns, SOMEI!

Dra. Márcia Rosa de Araujo
Presidente do Cremerj

SOMEI, 30 ANOS DE PIONEIRISMO

Qualquer instituição que permaneça em atividade em nosso país por 30 anos é digna de mérito inquestionável, principalmente quando se trata de uma associação de pessoas, mais especialmente uma entidade que congrega médicos de um mesmo bairro, e – o excepcional – uma sociedade médica pioneira no que se propôs a fazer.

Estou falando da Sociedade Médica da Ilha do Governador, a nossa querida SOMEI – da qual tenho orgulho de ser sócio honorário –, a primeira associação médica de bairro a reunir médicos com o intuito de agregá-los, lutar pelos seus interesses e cuidar com primor da educação médica continuada de seus associados, além de praticar atividades de responsabilidade social com os moradores da comunidade.

Estão de parabéns a SOMEI e todos os seus diretores por tudo o que fizeram, fazem e farão pelo engrandecimento da classe médica da Ilha do Governador e pelo seu pioneirismo, que serviu de exemplo a tantas outras que se organizaram e hoje atuam em nossa cidade do Rio de Janeiro.

Dr. Eduardo Augusto Bordallo
Diretor de Mercado da Unimed-Rio



Dra. Eliane Melgaço Monteiro de Castro

CRO-RJ 105938-6

Cirurgiã-Dentista

- Clínica Geral
- Endodontia
- Estética
- Prótese
- Ortopedia funcional dos maxilares



Av. Paranaçuã, 2.326 - Sala 206

Cocotá - Rio de Janeiro - RJ
CEP: 21.910-005

Tels.: 3396-0935 / Celular: 9968-5456



DR. SYLVIO AUGUSTO REGALLA

CRM 52.08999-7



Cardiologia e Clínica Médica



Estrada do Galeão, 645 - Sala 205 - Cacuia - Ilha do Governador
Rio de Janeiro - RJ - CEP 21.931-243

Telefax: (21) 3396-1076

**DR. ALEXANDRE INACIO
M. COUTINHO**

CRM 5272925-6

**DRA. STEFANY GIMENES
B. COUTINHO**

CRM 5287678-0



**ANGIOLOGIA / CIRURGIA VASCULAR
e ENDOVASCULAR**

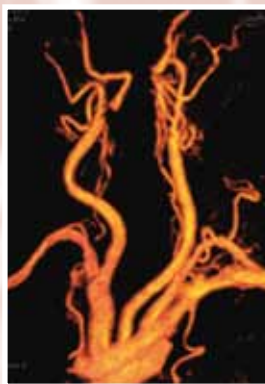
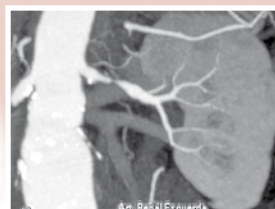
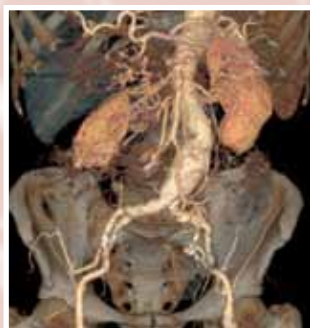

CENTRO MÉDICO ILHA:

Rua Rui Vaz Pinto, 175 – Jardim Guanabara
Tels.: 24631555 Ramal 5 / 78308332

CENTRO MÉDICO SANTA MARIA MADALENA:

Estrada do Dendê, 1086 – Ilha do Governador
Tel : 21220755

CENTRO MÉDICO DA MULHER:

Estrada do Galeão, 1833 – Ilha do Governador
Tels.: 21220755 / 78238783

ACEITAMOS TODOS OS PLANOS DE SAÚDE

Dr^a. Ana Beatriz Bianchini Magano

Cirurgiã Dentista - CRO/RJ 35790

- Cirurgia Oral**
- Clareamento a Laser**
- Clínica Geral**
- Implantodontia**
- Prótese**
- Reabilitação**
- Prevenção**
- Saúde e Estética**



* Não jogue este em vias públicas
** Distribuição interna

Tabela Diferenciada
Atendimento de urgência e emergência em horário comercial
Atendimento com hora marcada

Tels.: (21) 3258-2026 / 3258-2126 - Fax: (21) 2462-4157
Rua Babaçu - nº 561 - Casa 101 - Jardim Guanabara - Ilha do Governador
www.centromedicoanabeatriz.com.br

DR. GAETANO FONTI

CRM 52.22703-2

Cardiologia
Cardiogeriatría

Estrada do Galeão, 2.739 - Sala 204
Portuguesa - Ilha do Governador
Rio de Janeiro - CEP 21.931-582

Telefax: (21) 3393-9800



OLHOS

**DR. GILBERTO DOS
PASSOS**

CRM 5223840-3

gilbertodospassos@yahoo.com.br



Chefe da Oftalmologia do Hospital
dos Servidores do Estado

Cirurgia da miopia com Excimerlaser –
Cirurgias oftalmológicas

Consultas e exames – Convênios,
particulares e reembolso

Praia de Olaria, 567/2º andar - Cocotá - Ilha do Governador
Tel. 3396-6270 – Telefax 2467-3815

**MARIA ANGÉLICA
REGALLA**

PSICÓLOGA CLÍNICA

CRP 05/19.797

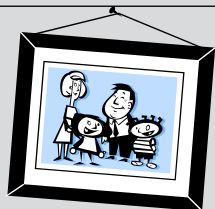

Mestre em Saúde Mental – IPUB / UFRJ

Psicoterapia:

Crianças, Adolescentes e Adultos
Casal e Família

Estrada do Galeão, 961 - Sala 202
Ilha do Governador / Rio de Janeiro
CEP 21931-243

Celular: 9942-7366

**DRA. MARIA ARMINDA
AMARAL MENDES**



CRM 5227700-1

arminda.mendes@uol.com.br

PEDIATRIA



Estrada do Galeão, 994 – Salas 117 e 120
Ilha do Governador
Tel.: 3393-0319 / 3393-7232 / 9987-4963



RELAÇÃO DOS ASSOCIADOS ESPECIALIDADE

A

Acupuntura

Mário Felix

Análises Clínicas

Laboratório Bronstein

Laboratório Lâmina

Angiologia

Fernando Augusto Moreira

Solange Chalfun de Matos

Stefany Gimenes B. Coutinho

C

Cardiogeriatría

Gaetano Fonti

Cardiologia

Alcides Angelo Ferreira Neto

André Rios Esquerdo

Annelise Cisari Costanza

Antonio José Lagoeiro Jorge

Bruno Dumas Galvão

Carlos Alberto Sória

Carlos Lebourg

Deise Santana Soares Galindo

Hindenburgo de Bulhões Carvalho Filho

Hipercentro Ilha Serviços Médicos

Hugo Pinheiro Faria

Jorge Dias Vieira

Luiz Carlos Goldstein

Mário Miguel Faillace

Mauro Alves

Solange Veiga Ferreira Faria

Sylvio Augusto Regalla

Thereza Cristina Amorim de Oliveira

Tito Efrain Zambrana

Cirurgia Cardíaca

Carmen Helena Tagliaferri da Cunha

Cirurgia Endovascular

Alexandre Inácio Moreira Coutinho

Stefany Gimenes B. Coutinho

Cirurgia Geral

Gustavo Pereira Vaitsman

Hélio Capella Velasco

Manoel Salvador Martins

Marcus Guedes

Cirurgia Odontológica

Centro Médico Dra. Ana Beatriz

Bianchini Magano

Marcelos Barros

Osmar Mignon

William Selmo

Cirurgia Plástica

Gustavo Pereira Vaitsman

Helena Barcelos Barbosa

Cirurgia Vascular

Alexandre Inácio Moreira Coutinho

Solange Chalfun de Matos

Clínica Médica

Alcides Angelo Ferreira Neto

Antonio José Lagoeiro Jorge

Avenir Soares Oliveira

Bruno Dumas Galvão

Carlos Alberto Sória

Carlos Augusto Jaloto Rego

Claudio Luiz da Silva Duque Estrada

Deise Santana Soares Galindo

Gaetano Fonti

Gastroclínica Rio de Janeiro

Henrique Prangel

Hindenburgo de Bulhões Carvalho Filho

Hipercentro Ilha Serviços Médicos

Hugo Pinheiro Faria

João Luiz Junqueira de Moraes

Jorge Dias Vieira

Kellen Soares Blanco

Luiz Antonio Rodrigues

Luiz Miguel

Mário Felix

Mauro Alves

Regina Andréa Alves Pequeno

Roberto Borges Trindade

R. Ramon Franco

Rômulo Capello Teixeira

Solange Veiga Ferreira Faria

Sylvio Augusto Regalla

Thereza Cristina Amorim de Oliveira

Tito Efrain Zambrana Omonte

Viviane de Salles Gomes Einsfeld

Walter Antonio Barbosa

Clínica Ortopédica

Sotil

Clínica de Vacinação

Prophylaxis

Coloproctologia

Francisco Xavier Dourado

D**Dermatologia**

Centro Dermatológico Roberto Franco - Cender
Márcia de Matos Silva
Mário Lessa

E**Ecocardiografia**

André Rios Esquerdo
Carlos Lebourg

Endocrinologia

Aline Barbosa Moraes
Moacir Benazzi
Viviane de Salles Gomes Einsfeld

Endodontia

Eliane Melgaço Monteiro de Castro

Exames Complementares

Labs - Cardiolab

F**Fonoaudiologia**

Eliana Saldanha de Souza
Iris Gondim de Paula
Kátia Regina Schmidlin

G**Gastroenterologia**

Alice Ruberti Schmal
Gastroclínica Rio de Janeiro
Roberto Borges Trindade

Geriatria

Carlos Augusto Jaloto Rego
Deise Santana Soares Galindo
João Luiz Junqueira de Moraes
Luiz Miguel
Moacir Benazzi

Regina Andréa Alves Pequeno
Thereza Cristina Amorim Oliveira

Ginecologia / Obstetrícia

Angela Maria Mendonça Martins
Avenir Soares Oliveira
Benedito de Souza Firmino
Conceição da Silva Martins
Maria Cristina Thomé
Maria Inez Frota de Souza
Maria Luiza Gonçalves Ruas
Marilda dos Santos Germano Lima
Mayra Ribeiro Gonçalves
Regina Maria da Silva Santos
Rogéria Teixeira Coelho
Rosa Dorneles da Silva

H**Hematologia**

Kellen Soares Blanco

Hemoterapia

Antonio Alexandre Clemente de Araujo

Hepatologia

Alice Ruberti Schmal

Homeopatia

Elisa Maria de Bulhões Carvalho
Luiz Carlos da Silva Moreno

Hospital Geral

Casa de Saúde Rosa Barça
Centro Médico Santa Maria Madalena
Hospital Clínica Santa Maria Madalena
Samig

I**Implantodontia**

Marcelo Barros

L**Laboratórios**

Laboratório Bronstein
Laboratório Lâmina

M**Medicina de Aviação**

Gilberto Orlando de Assunção Portela

Medicina Esportiva

Rômulo Capello Teixeira

Medicina do Trabalho

Helene Barcelos Barbosa
João Barbosa Orlandini

Metabologia

Aline Barbosa Moraes

N**Neonatologia**

Sônia Quintella

Neurologia

Bernadete Dutra Folly
Claudio Luiz da Silva Duque Estrada

Nutrição Clínica

Annie Schtscherbyna

Nutrologia

Henrique Prangel

O**Odontologia**

Eliane Melgaço Monteiro de Castro
Selma Regina Santos Barbosa

Oftalmologia

Gilberto Brandão de Azevedo
Gilberto dos Passos

Luís Liberato Cabral
Luiz Pedro Dario

Oncologia

João Batista Pícolo
Leonardo Lima Lobato

Ortodontia

Selma Regina Santos Barbosa

Ortomolecular

Maria Luiza Gonçalves Ruas

Ortopedia / Traumatologia

Fernando Augusto Moreira
Franco Di Mango
Hélio Nascimento Aguiar Filho
João Barbosa Orlandini
Marcos Henrique Cockrane Prangel
Sotil

Otorrinolaringologia

Ana Maria Coelho Veloso
Janini Oliveira Matos de Figueiredo
Paulo José Fernandes Ferreira
Rivaldo Bernardo de Oliveira

P

Pediatria

Arildo Pereira Franco da Fonseca
Luiz Carlos da Silva Moreno
Luiz Jacinto dos Santos Costanza
Maria Arminda Amaral Mendes
Sônia Quintella

Perito do Detran

Crenilda Almeida Bispo
Gilberto Brandão de Azevedo

Pneumologia

Hélio Capella Velasco
Luiz Antonio Rodrigues

Proctologia

Manoel Salvador Martins

Pronto-Socorro Clínico Cardiológico

Procor

Psicanálise

Mônica Lessa Machado

Psicologia

Ana Lúcia D'Abreu Hirth Villela
Fátima Gockel
Hipercentro Ilha Serviços Médicos
Joanilde Rates Regalla
Luminare
Maria Angélica Regalla
Maria da Conceição Lima Soares
Mônica Lessa Machado
Sílvia Cristina Luescher
Telma Regina Sansana

Psicopedagogia

Luminare
Maria Angélica Regalla
S. Conceição P. L. Daumas

Psicoterapia

Inês Motta

Psiquiatria

Bárbara Estelita
Gilberto Orlando de Assunção Portela
Walter da Silva Gonçalves

R

Radiologia / Imagem

Antonio Mourão Vieira Neto

Reumatologia

Glaura M. Massa de Campos
R. Ramon Franco

Reprodução Assistida

Rogéria Teixeira Coelho

S

Sexologia

Inês Motta

U

Ultrassonografia

Laboratório Bronstein

Urologia

Marcus Guedes
Ricardo da Matta Machado



RELAÇÃO DOS ASSOCIADOS ORDEM ALFABÉTICA

A

ALEXANDRE INÁCIO MOREIRA COUTINHO

Cirurgia Vascular / Endovascular
Rua Rui Vaz Pinto, 175
– Jardim Guanabara (Centro Médico Ilha)
Rio de Janeiro – RJ – 21.931-390
☎ Tel: 2463-1555 Ramal 5

ALICE RUBERTI SCHMAL

Gastroenterologia / Hepatologia
Rua Colina, 181 – Jardim Guanabara
Rio de Janeiro – RJ – 21.931-380
☎ Tel: 3393-3144

ALINE B. MORAES

Endocrinologia / Metabologia
Rua Luiz Vahia Monteiro, 214
– Jardim Guanabara
Rio de Janeiro – RJ – 21.931-360
☎ Tel: 3393-5474

ANA LÚCIA D'ABREU HIRTH VILLELA

Psicologia
Rua Cambaúba, 101
– Jardim Guanabara
Rio de Janeiro – RJ – 21.930-000
☎ Tel: 2462-4818

ANA MARIA COELHO VELOSO

Otorrinolaringologia
Rua República Árabe da Síria, 363
Salas 308 e 309 – Jardim Guanabara
Rio de Janeiro – RJ – 21.931-370
☎ Tel: 3393-8534 / 3353-3890

ANDRÉ RIOS ESQUERDO

Cardiologia / Ecocardiologia
Estrada do Galeão, 1.833
– Jardim Carioca
Rio de Janeiro – RJ – 21.931-243
☎ Tel: 8181-4765

ANGELA MARIA MENDONÇA MARTINS

Ginecologia / Obstetrícia
Estrada do Galeão, 766 – Sala 204
– Cacuia
Rio de Janeiro – RJ – 21.931-522
☎ Tel: 3396-4712

ANNELISE CISARI COSTANZA

Cardiologia
Estrada do Galeão, 2.315 – Sala 309
– Jardim Guanabara
Rio de Janeiro – RJ – 21.931-385
☎ Tel: 2463-2386

ANNIE SCHTSCHERBYNA

Nutrição Clínica
Rua Engenheiro Rozauro Zambrano,
284 – Jardim Guanabara
Rio de Janeiro – RJ – 21.940-280
☎ Tel: 2466-0020

ANTONIO ALEXANDRE CLEMENTE DE ARAÚJO

Hemoterapia
☎ Tel: 9229-9660

ANTONIO JOSÉ LAGOEIRO JORGE

Clínica Médica / Cardiologia
Rua Luiz Vahia Monteiro, 214
– Jardim Guanabara
Rio de Janeiro – RJ – 21.931-360
☎ Tel: 3393-5474

ANTONIO MOURÃO VIEIRA NETO

Radiologia
☎ Tel: 2462-1896

AVENIR SOARES OLIVEIRA

Clínica Médica / Obstetrícia
Estrada do Galeão, 2.840 / Bloco 1 /
Sala 107 – Portuguesa
Rio de Janeiro – RJ – 21.931-582
☎ Tel: 3393-0166

B

BÁRBARA ESTELITA

Psiquiatria
Estrada do Galeão, 2.751 – Sala 215
– Portuguesa
Rio de Janeiro – RJ – 21.931-003
☎ Tel: 3046-6222

BENEDITO DE SOUZA FIRMINO

Ginecologia / Obstetrícia
Estrada do Galeão, 964 – Sala 217
– Guarabu
Rio de Janeiro – RJ – 21.931-522
☎ Tel: 3393-6418

BRUNO GALVÃO

Cardiologia / Clínica Médica
Estrada do Galeão, 2.500 – Bloco A
Sala 302 – Portuguesa
Rio de Janeiro – RJ – 21.931-001
☎ Tel: 3181-0298 / 2463-2977

C

CARLOS ALBERTO SÓRIA

Clínica Médica / Cardiologia
Rua Sargento João Lopes, 608
– Jardim Carioca

Rio de Janeiro – RJ – 21.931-420
☎ Tel: 3393-6055

**CARLOS AUGUSTO JALOTO
REGO**

Clínica Médica / Geriatria
Rua República Árabe da Síria, 129 –
Sala 305 – Jardim Guanabara
Rio de Janeiro – RJ – 21.931-370
☎ Tel: 9999-1610

CARLOS LEBOURG

Cardiologia / Ecocardiografia
Estrada do Galeão, 1.833
– Jardim Carioca
Rio de Janeiro – RJ – 21.931-243
☎ Tel: 8153-0765

CASA DE SAÚDE ROSA BARÇA

Hospital Geral
Rua Manuel Bonfim, 76 – Zumbi
Rio de Janeiro – RJ – 21.930-200
☎ Tel: 3386-1800

**CENDER – CENTRO
DERMATOLÓGICO ROBERTO
FRANCO**

Dermatologia Clínica e Cirúrgica
Estrada do Galeão, 2.751 – Sala 307
– Portuguesa
Rio de Janeiro – RJ – 21.931-243
☎ Tel: 3393-1215 / 3383-8181

**CENTRO MÉDICO
DRA. ANA BEATRIZ BIANCHINI
MAGANO**

Cirurgiã Dentista
Rua Babaçu, 561 – casa 101
– Jardim Guanabara
Rio de Janeiro – RJ – 21.931-230
☎ Tel: 3258-2026 / 2462-4157

**CENTRO MÉDICO SANTA MARIA
MADALENA**

Estrada do Dendê, 1086 – Moneró
Rio de Janeiro – RJ – 21.920-001
☎ Tel: 2122-0755

CONCEIÇÃO DA SILVA MARTINS

Ginecologia / Obstetrícia
Rua Cardoso de Moraes, 145 –
Sala 504 – Bonsucesso
Rio de Janeiro – RJ – 21.032-000
☎ Tel: 2260-7460

CRENILDA ALMEIDA BISPO

Perita Examinadora do Detran
Estrada do Galeão, 826 – Sala 313
– Cacuia
Rio de Janeiro – RJ – 21.931-522
☎ Tel: 2465-0591

CRISTINA THOMÉ

Ginecologia / Obstetrícia
Estrada do Galeão, 2730 – Sala 307
– Portuguesa
Rio de Janeiro – RJ – 21.931-003
☎ Tel: 3393-3006

DEISE SANTANA SOARES GALINDO

Cardiologia / Geriatria
Rua República Árabe da Síria, 15 –
Sala 308 e 309 – Jardim Guanabara
Rio de Janeiro – RJ – 21.931-370
☎ Tel: 3383-8165 / 3383-8335

**ELIANE MELGAÇO MONTEIRO
DE CASTRO**

Clínica Geral / Endodontista
Av. Paranaçu, 2.326 – Sala 206
– Cocotá
Rio de Janeiro – RJ – 21.910-001
☎ Tel: 3396-0935

**ELISA MARIA DE BULHÕES
CARVALHO**

Homeopatia
Estrada do Galeão, 2.500 – Bloco B /
Sala 303 – Portuguesa
Rio de Janeiro – RJ – 21.931-001
☎ Tel: 2463-1351

F

**FERNANDO AUGUSTO
MOREIRA**

Ortopedia / Angiologia
Rua Cambaúba, 96
– Jardim Guanabara
Rio de Janeiro – RJ – 21.940-005
☎ Tel: 2462-1512

FRANCO DI MANGO

Ortopedia
Rua Mestre Rodrigues, 115 – Dendê
Rio de Janeiro – RJ – 21.920-610
☎ Tel: 2465-4152

G

GAETANO FONTI

Clínica Médica / Cardiogeriatrics
Estrada do Galeão, 2.730 – Sala 204
– Portuguesa
Rio de Janeiro – RJ – 21.931-002
☎ Tel: 3393-9800

**GASTROCLÍNICA RIO DE
JANEIRO**

Gastroenterologia / Clínica Médica
Estrada do Galeão, 2.500 – Bl B
Sala 309 – Portuguesa
Rio de Janeiro – RJ – 21.931-002
☎ Tel: 3393-2244 / 2462-2885

**GILBERTO BRANDÃO DE
AZEVEDO**

Oftalmologia / Perito do Detran
Estrada do Dendê, 1086 – Moneró
Rio de Janeiro – RJ – 21.920-001
☎ Tel: 2122-0755

**GILBERTO ORLANDO DE
ASSUNÇÃO PORTELA**

Psiquiatria / Medicina de Aviação
Rua Gaspar Magalhães, 180 –
Sala 101 – Jardim Guanabara
Rio de Janeiro – RJ – 21.940-120
☎ Tel: 3975-2358

GILBERTO DOS PASSOS

Oftalmologia
Praia de Olaria, 567 – Sala 202
– Cocotá
Rio de Janeiro – RJ – 21.910-290
☎ Tel: 3396-6270 / 2467-3815

GLAURA MELLO MASSA DE CAMPOS

Reumatologia
Estrada do Galeão, 1035 – Sala 327
– Jardim Guanabara
Rio de Janeiro – RJ – 21.931-243
☎ Tel: 2462-2177 / 3353-2406

GUSTAVO PEREIRA VAITSMAN

Cirurgia Plástica / Cirurgia Geral
Estrada do Galeão, 2.775 – Sala 208
– Portuguesa
Rio de Janeiro – RJ – 21.931-001
☎ Tel: 2267-2298

Rio de Janeiro – RJ – 21.931-243
☎ Tel: 8854-9175

HINDENBURGO DE BULHÕES CARVALHO FILHO

Clínica Médica / Cardiologia
Estrada do Galeão, 2.500 Bl B –
Sala 303 – Portuguesa
Rio de Janeiro – RJ – 21.931-001
☎ Tel: 2463-1351

HOSPITAL CLÍNICA SANTA MARIA MADALENA

Hospital Geral
Estrada do Dendê, 668 – Dendê
Rio de Janeiro – RJ – 21.920-610
☎ Tel: 2122-0755

JANINI OLIVEIRA MATOS DE FIGUEIREDO

Otorrinolaringologia
Estrada do Galeão, 1.285 – Sala 311
– Jardim Guanabara
Rio de Janeiro – RJ – 21.931-383
☎ Tel: 2462-5512 / 3396-8488

JOÃO BARBOSA ORLANDINI

Ortopedia / Medicina do Trabalho
Estrada do Galeão, 2.500 – Bl B
Sala 207 – Portuguesa
Rio de Janeiro – RJ – 21.931-001
☎ Tel: 3353-3952 / 2462-5116

JOÃO PÍCOLO

Oncologia Clínica
Rua Manoel Bonfim, 76 – Zumbi
(Hosp. São Bento)
Rio de Janeiro – RJ – 21.930-200
☎ Tel: 3386-1800
Rua General Rabelo, 43 – Gávea
Rio de Janeiro – RJ – 22.451-010
☎ Tel: 2274-1678

JORGE DIAS VIEIRA

Clínica Médica / Cardiologia
Rua Cerqueira Daltró, 157 – Sala 415

– Cascadura
Rio de Janeiro – RJ – 21.380-320
☎ Tel: 2591-4546

K**KÁTIA REGINA SCHIMIDLIN**

Fonoaudiologia
Estrada do Galeão, 1.213 – Sala 306
– Guarabu
Rio de Janeiro – RJ – 21.931-243
☎ Tel: 3353-1437

KELLEN SOARES BLANCO

Hematologia / Clínica Médica
Estrada do Galeão, 2.500 – Bloco B
Sala 304 – Portuguesa
Rio de Janeiro – RJ – 21.931-003
☎ Tel: 2462-4003 / 3183-2235

J**H****HÉLIO CAPELLA VELASCO**

Cirurgia Geral / Pneumologia
Rua José dos Reis, 81
– Engenho de Dentro (Hosp. Memorial
Fuad Chidid)
Rio de Janeiro – RJ – 20.770-050
☎ Tel: 2597-8047

HÉLIO NASCIMENTO AGUIAR FILHO

Ortopedia / Traumatologia
Estrada do Galeão, 1.803
– Jardim Guanabara
Rio de Janeiro – RJ – 21.931-001
☎ Tel: 2462-1335

HENRIQUE PRANGEL

Clínica Médica / Nutrologia
Rua Cambaúba, 280
– Jardim Guanabara
Rio de Janeiro – RJ – 21.940-005
☎ Tel: 2463-1555
Estrada do Galeão, 1041 – Sala 310
– Guarabu

L**LABORATÓRIO BRONSTEIN**

Análises Clínicas / Ultrassonografia
Estrada do Galeão, 2.751 – Loja B
– Portuguesa
Rio de Janeiro – RJ – 21.931-001
☎ Tel: 2462-2883

Laboratório Lâmina

Análises Médicas e Investigações
Anátomo-Patológicas
Rua República Árabe da Síria, 363 –
Loja C – Portuguesa
Rio de Janeiro – RJ – 21.931-370
☎ Tel: 2462-2320 / 2462-3806

LABS – CARDIOLAB

Exames Complementares
Rua República Árabe da Síria, 373 –
Loja A – Portuguesa
Rio de Janeiro – RJ – 21.931-370
☎ Tel: 2468-1200

LEONARDO LIMA LOBATO

Oncologia Clínica
Rua General Rabelo, 43 – Gávea

Rio de Janeiro – RJ – 22.451-010
☎ Tel: 2274-1961

LUIZ ANTONIO RODRIGUES

Pneumologia / Clínica Médica
Rua República Árabe da Síria, 129 –
Sala 312 – Portuguesa
Rio de Janeiro – RJ – 21.931-370
☎ Tel: 3393-5377 / 2462-1378

LUIZ CARLOS GOLDSTEIN

Cardiologia
Estrada do Galeão, 645 – Sala 207
– Cacuia
Rio de Janeiro – RJ – 21.931-243
☎ Tel: 2467-1134

LUIZ CARLOS DA SILVA MORENO

Pediatria / Homeopatia
Estrada do Galeão, 1.213 – Sala 203
– Guarabu
Rio de Janeiro – RJ – 21.931-243
☎ Tel: 3393-1119

LUIZ JACINTO DOS SANTOS COSTANZA

Pediatria
Estrada do Galeão, 2.315 / Sala 309
– Jardim Guanabara
Rio de Janeiro – RJ – 21.931-385
☎ Tel: 2463-2386

LUIZ LIBERATO CABRAL

Oftalmologia
Rua Marquês de Muritiba, 865 –
Sala 304 – Tauá
Rio de Janeiro – RJ – 21.920-280
☎ Tel: 3366-4467 / 3393-1233

LUIZ MIGUEL

Clínica Médica / Geriatria
Estrada do Dendê, 1086 – Moneró
Rio de Janeiro – RJ – 21.920-001
☎ Tel: 2122-0755

LUIZ PEDRO DARIO

Oftalmologia
Rua Constante Ramos, 44 – Sala 707
– Copacabana

Rio de Janeiro – RJ – 22.051-010
☎ Tel: 2236-0078

LUMINARE – ESTUDOS E ATIVIDADES EM PSICOLOGIA E SAÚDE

Psicologia / Psicopedagogia
Estrada do Galeão, 1.401 – Sala 315
– Guarabu
Rio de Janeiro – RJ – 21.931-243
☎ Tel: 2463-2686

MANOEL SALVADOR MARTINS

Cirurgia Geral / Proctologia
Estrada do Dendê, 1086 – Moneró
Rio de Janeiro – RJ – 21.920-001
☎ Tel: 2122-0755

MARCELO BARROS

Cirurgião Dentista / Implantodontia
Estrada do Galeão, 961 – Salas 206 e
207 – Ilha do Governador
Rio de Janeiro – RJ – 21.931-243
☎ Tel: 3905-2653

MÁRCIA DE MATOS SILVA

Dermatologia
Rua República Árabe da Síria, 451 –
Sala 303 – Jardim Guanabara
Rio de Janeiro – RJ – 21.931-370
☎ Tel: 3353-3970

MARCOS HENRIQUE COCKRANE PRANGEL

Ortopedia / Traumatologia
Estrada do Galeão, 1401 – Sala 310
– Guarabu
Rio de Janeiro – RJ – 21.931-273
☎ Tel:

MARCUS GUEDES

Cirurgia Geral / Urologia
Estrada da Cacuia, 311 – Cacuia
Rio de Janeiro – RJ – 21.921-000
☎ Tel: 3368-7960

MARIA ANGÉLICA REGALLA

Psicologia / Psicopedagogia
Estrada do Galeão, 961 – Sala 202
– Guarabu
Rio de Janeiro – RJ – 21.931-243
☎ Tel: 9942-7366

MARIA ARMINDA AMARAL MENDES

Pediatria
Estrada do Galeão, 994 – Salas 117 e
120 – Guarabu
Rio de Janeiro – RJ – 21.931-522
☎ Tel: 3393-0319 / 3393-7232 /
9987-4963

MARIA DA CONCEIÇÃO LIMA SOARES

Psicologia
Rua Colina, 181 – Jardim Guanabara
Rio de Janeiro – RJ – 21.931-380
☎ Tel: 3393-3144

MARIA INÊS FROTA DE SOUZA

Ginecologia / Obstetrícia
Praça das Nações, 322 – Sala 501 –
Bonsucesso
Rio de Janeiro – RJ – 21.041-010
☎ Tel: 2260-6834 / 2270-7480

MARIA LUIZA GONÇALVES RUAS

Ginecologia / Ortomolecular
Estrada do Galeão, 645 – Sala 209
– Cacuia
Rio de Janeiro – RJ – 21.931-243
☎ Tel: 2467-0257

MARILDA DOS SANTOS GERMANO LIMA

Ginecologia / Obstetrícia
Rua Marquês de Muritiba, 865 –
Sala 309 – Tauá
Rio de Janeiro – RJ – 21.910-280
☎ Tel:

MÁRIO LESSA

Dermatologia
Estrada do Galeão, 2.500 – BL A –
Sala 203 – Portuguesa



Rio de Janeiro – RJ – 21.931-002
☎ Tel: 2463-1044 / 3393-2173

MÁRIO MIGUEL FAILLACE

Cardiologia
Rua Colina, 60 – Loja 20 – Jardim
Guanabara
Rio de Janeiro – RJ – 21.931-380
☎ Tel: 3975-2159

MÁRIO FELIX

Acupuntura / Clínica Médica
Rua República Árabe da Síria, 15 –
Sala 204 – Jardim Guanabara
Rio de Janeiro – RJ – 21.931-370
☎ Tel: 2462-3169

MAURO ALVES

Clínica Médica / Cardiologia
Estrada do Galeão, 1.245 – Sala 208
– Jardim Carioca
Rio de Janeiro – RJ – 21.931-243
☎ Tel: 2462-3576

MOACIR BENAZZI

Endocrinologia / Geriatria
Rua Nilo Vieira, 265 – Centro
Duque de Caxias – RJ – 25.020-270
☎ Tel: 2671-1551

MÔNICA LESSA MACHADO

Psicologia Clínica / Psicanálise
Estrada do Galeão, 994 – Sala 201 –
Guarabu
Rio de Janeiro – RJ – 21.931-522
☎ Tel: 2462-1714
Rua Cerqueira Daltro, 157 – Sala 503
– Cascadura
Rio de Janeiro – RJ – 21.380-320
☎ Tel: 2597-0811
Rua Desembargador Izidro, 28 – Sala
601 – Tijuca
Rio de Janeiro – RJ – 20.521-160
☎ Tel: 2288-3316

O

OSMAR MIGNON

Cirurgia e Traumatologia
Bucomaxilofacial
Rua Siqueira Campos, 43 / Sala 619
– Copacabana
Rio de Janeiro – RJ – 22.031-070
☎ Tel: 2255-5390 / Cel.: 9982-3299

P

PAULO JOSÉ FERNANDES FERREIRA

Otorrinolaringologia
Estrada do Galeão, 1035 – Sala 313
– Jardim Guanabara
Rio de Janeiro, RJ – 21.931-243
☎ Tel: 3353-1771

PROCOR

Pronto-Socorro Clínico / Cardiológico
Rua Cambaúba, 280
– Jardim Guanabara
Rio de Janeiro – RJ – 21.940-005
☎ Tel: 2463-1555

PROPHYLAXIS

Clínica de Vacinação
Rua República Árabe da Síria, 363 –
Sala 303 – Jardim Guanabara
Rio de Janeiro – RJ – 21.931-370
☎ Tel: 2462-3344

R

R. RAMON FRANCO

Reumatologia / Clínica Médica
Estrada do Galeão, 645 – Sala 207
– Cacuia
Rio de Janeiro – RJ – 21.931-243
☎ Tel: 2467-1134

REGINA ANDRÉA ALVES PEQUENO

Clínica Médica / Geriatria
Praia da Bandeira, 709 – Cocotá

Rio de Janeiro – RJ – 21.910-380
☎ Tel: 2467-0748

REGINA MARIA DA SILVA SANTOS

Ginecologia / Obstetrícia
Estrada do Galeão, 2.500 – BL B –
Sala 311 – Portuguesa
Rio de Janeiro – RJ – 21.931-002
☎ Tel: 3393-0066 / 3393-0827

RICARDO DA MATTA MACHADO

Urologia
Estrada do Galeão, 2.715 – Sala 214
– Portuguesa
Rio de Janeiro – RJ – 21.931-001
☎ Tel: 3393-3715

RIVALDO BERNARDO DE OLIVEIRA

Otorrinolaringologia
Rua Cambaúba, 96 – Jardim
Guanabara
Rio de Janeiro – RJ – 21.940-005
☎ Tel: 2462-1512 / 2463-2766

ROBERTO BORGES TRINDADE

Gastroenterologia / Clínica Médica
Estrada do Galeão, 2.500 – Blobo B –
Sala 309 – Portuguesa
Rio de Janeiro – RJ – 21.931-002
☎ Tel: 3393-2244 / 2462-2885

ROGÉRIA TEIXEIRA COELHO

Ginecologia / Reprodução Assistida
Estrada do Galeão, 1.401 – Sala 210
– Jardim Guanabara
Rio de Janeiro – RJ – 21.931-001
☎ Tel: 3393-6697

RÔMULO CAPELLO TEIXEIRA

Clínica Médica / Medicina do
Esporte
Av. das Américas, 16.150 – Sala 218
– Recreio
Rio de Janeiro – RJ – 22.790-700
☎ Tel: 2197-6748
Rua São Januário, 153 – Sala 206
– São Cristóvão

Rio de Janeiro – RJ – 20.921-000
☎ Tel: 2580-2406

ROSA DORNELES DA SILVA

Ginecologia / Obstetrícia
Estrada do Galeão, 1.401 – Sala 204
– Jardim Guanabara
Rio de Janeiro – RJ – 21.931-243
☎ Tel: 3393-4171 / 3185-5885

S

SAMIG

Serviço de Assistência Médica
Rua Babaçu, 28 – Jardim Guanabara
Rio de Janeiro – RJ – 21.931-230
☎ Tel: 3393-7119

SELMA REGINA SANTOS BARBOSA

Odontologia / Ortodontia
Estrada do Galeão, 994 – Sala 207
– Guarabu
Rio de Janeiro – RJ – 21.931-522
☎ Tel: 3087-9135

SÍLVIA CRISTINA LUESCHER

Psicologia
Estrada do Galeão, 2.715 – Sala 201
– Portuguesa
Rio de Janeiro – RJ – 21.931-002
☎ Tel: 3383-8833
Av. Paris, 137 – Sala 203
– Bonsucesso
Rio de Janeiro – RJ – 21.041-020
☎ Tel: 2270-6038

SOLANGE CHALFUN DE MATOS

Angiologia / Cirurgia Vascular
Rua Espumas, 125 – Jardim Guanabara
Rio de Janeiro – RJ – 21.941-170
☎ Tel: 2462-8109 / 3393-8241

SÔNIA QUINTELLA

Pediatria / Neonatologia
Estrada do Galeão, 2.315 – Sala 301
– Portuguesa
Rio de Janeiro – RJ – 21.931-002
☎ Tel: 3366-4899

SOTIL

Ortopedia / Traumatologia
Rua Tenente Cleto Campelo, 154
– Cocotá
Rio de Janeiro – RJ – 21.921-025
☎ Tel: 3396-6640

STEFANY GIMENES BAPTISTA COUTINHO

Angiologia / Cirurgia Vascular
Estrada do Galeão, 1.833 – Jardim
Guanabara
Rio de Janeiro – RJ – 21.931-002
☎ Tel:

SYLVIO AUGUSTO REGALLA

Cardiologia / Clínica Médica
Estrada do Galeão, 645 – Sala 205
– Cacuia
Rio de Janeiro – RJ – 21.931-243
☎ Tel: 3396-1076

T

TELMA REGINA SANSANA

Psicologia Clínica
Praia da Olaria, 559 / 303 – Cocotá
Rio de Janeiro – RJ – 21.910-290
☎ Tel: 2467-1813 / Cel.: 9961-2117

THEREZA CRISTINA AMORIM DE OLIVEIRA

Cardiologia / Geriatria
Estrada do Galeão, 645 – Sala 205
– Cacuia
Rio de Janeiro – RJ – 21.931-243
☎ Tel: 33961076
Rua Colina, 60 – Loja 20 – Jardim
Guanabara
Rio de Janeiro – RJ – 21.931-380
☎ Tel: 3975-2159

TITO EFRAIN ZAMBRANA OMONTE

Cardiologia / Clínica Médica
Av. Paranaçuã, 1.771 – Sala 214
– Tauá
Rio de Janeiro – RJ – 21.910-000
☎ Tel: 3396-6957

V

VIVIANE DE SALLES GOMES EINSFELD

Clínica Médica / Endocrinologia
Estrada do Galeão, 2.730 – Sala 203
– Portuguesa
Rio de Janeiro – RJ – 21.931-003
☎ Tel: 2462-0876

W

WALTER BARBOSA

Clínica Médica
☎ Tel: 9383-6127

WALTER DA SILVA GONÇALVES

Psiquiatria
Estrada do Galeão, 2.730 – Sala 302
– Portuguesa
Rio de Janeiro – RJ – 21.931-002
☎ Tel: 3393-6348

TELEFONES ÚTEIS

HOSPITAIS

HOSPITAL DE FORÇA AÉREA DO GALEÃO (HFAG): ☎ 2468-5100

HOSPITAL MUNICIPAL PAULIMO WERNECK: ☎ 3111-7770

HOSPITAL MUNICIPAL EVANDRO FREIRE: ☎ A CONFIRMAR

HOSPITAL NOSSA SENHORA DO LORETO: ☎ 3393-2029

HOSPITAL UNIVERSITÁRIO DA UFRJ: ☎ 2562-2789

CASA GERENTOLÓGICA DE AERONÁUTICA BRIG. EDUARDO GOMES: ☎ 3383-9745

CENTRO MUNICIPAL DE SAÚDE NECKER PINTO: ☎ 3366-4045

PAM MADRE TERESA DE CALCUTÁ (BANCÁRIOS): ☎ 3975-1293

PAM NEWTON ALVES CARDOSO (CACUIA): ☎ 2466-6950

UTILIDADE PÚBLICA

ALCOÓLICOS ANÔNIMOS: ☎ 2253-9283

CEMITÉRIO DO CACUIA: ☎ 3396-1300

INSS ILHA: ☎ 2462-0642

SUBPREFEITURA ILHA: ☎ 3393-0753

CREMERJ BOTAFOGO: ☎ 3184-7110

CREMERJ ILHA: ☎ 2467-0930

UNIMED RIO: ☎ 3861-3861

UNICRED CENTRO: ☎ 3475-2005

UNICRED ILHA: ☎ 3475-2014

EXPEDIENTE

O **GUIA MÉDICO DA SOMEI 2012** é uma publicação periódica destinada à divulgação da listagem de associados da Sociedade dos Médicos da Ilha do Governador / SOMEI, com sede à Estrada do Galeão, 826 - Loja 110 - Ilha do Governador - Rio de Janeiro (RJ) - CEP 21.931-001 - tel. 21- 3363-2200 - site: somei.com.br.

A distribuição desta publicação é gratuita e dirigida aos pacientes, médicos e prestadores de serviço na área de saúde da região.

Editor: *Dr. Rômulo Capello Teixeira* - Texto, Revisão e Edição: *Laura Bergallo Editora / Laura Bergallo* (Reg. Jornalista 31363/RJ) - Projeto Gráfico: *Guilherme Sarmiento* - Publicidade: *SOMEI* - Impressão: *Grafitto* - Tiragem: 2 mil exemplares